50代からのグッドエイジングを応援！

大人のおしゃれ手帖web

『大人のおしゃれ手帖』公式WEBサイト
セールスシート
（2024年1月～2024年6月申込対象）

（株）宝島社　広告局

P.2　編集長より
P.3　大人のおしゃれ手帖webについて
P.4　WEB主要コンテンツ

P.5　レギュラー広告プラン
　P.6　①本誌タイアップSET（転載）プラン
　P.7　②WEBタイアップ　素材支給プラン
　P.8　③WEBタイアップ　物撮りプラン
　P.9　④WEBタイアップ　モデル起用プラン
　P.10 ⑤パブ記事　WEBオリジナル

P.11　広告オプション
　P.12〜21　オプション　広告運用①〜⑩

P.24　注意事項/お問合せ先

50代女性のための「大人のおしゃれ手帖web」にご注目ください！！

思い立って何かを調べる時に、
ウェブサイトを頼ることは今や日常になりました。

一方、インターネットに溢れる情報から、
年齢やライフステージに合った
的確な情報を見つけ出すことは未だに難しいと感じます。

だからこそ、大人世代の身体や、暮らし、
おしゃれにフィットした情報「だけ」を発信したい。

そんな思いから「大人のおしゃれ手帖」の
ウェブサイトを立ちあげ、50代の女性が
ますます輝く日々を送れるように
サポートしていきます！

「そうそう、これが知りたかった！」と思える情報が
見つかる場所になりますように。

『大人のおしゃれ手帖』編集長
橘　真子
（たちばな　まこ）

大人のおしゃれ手帖webについて

50代からのグッドエイジングを応援！

大人のおしゃれ手帖web

ムック版としてはじめて書店に並んだのは2012年。
月刊誌「大人のおしゃれ手帖」がスタートしたのは2014年。
そして、2022年6月、WEBの開設です。
主要コンテンツは、「大人のおしゃれ手帖」がターゲットに見据える50代の女性たちに向けた、おしゃれや暮らし情報「毎日更新のおしゃれスナップ」や「今日何つくる？レシピリサーチ」。さらに更年期世代に向け、いかに健康を維持するかについての正しい情報を発信する「ポジティブ更年期」。50代女性が楽しめる「くらしのヒント」や「エンタメ部」。編集部が大人女性の応援団として、本誌とあわせてwebサイト作りに取り組んで参ります。

PC site

SP site

URL

https://osharetecho.com/

ＷＥＢ主要コンテンツ

大人のおしゃれ スナップ

★毎日更新！おしゃれ番長の着こなしスナップ

ファッションプレスや
おしゃれ番長たちのリアル
な着こなしをスナップ！
50代からの着こなしの参考
になるコーディネートを、
日々発信していきます。

お料理レシピ

**★今日、何つくる？
レシピリサーチ**

旬の食材を使った季節の
料理、時短で作りやすい
お助け料理、いつものレ
シピをブラシュアップす
るヒントなど、目からう
ろこのレシピをご紹介。
毎日のおかずやお酒のお
つまみとして大活躍間違
いなし！

ポジティブ 更年期

**★カラダのこと、もっと
知ろう！ポジティブ更年期**

心と体にさまざまな不調
が現れる50代。
対策として、症状に合っ
た適切なケアや日常の過
ごし方がポイントに。
これからの人生を楽しく
健やかに生きるための
ヒントを集めました。

連載記事

★大串ノリコの開運アクション

占い師の大串ノリコさんが1週
間に1アクション、運を引き寄
せるための習慣や心構えをご
紹介してます

★50代から始める「3分脳活」

間違い探しや漢字パズルなど、
3分でできる頭の体操などを
1か月に1度、脳活クイズとし
て配信しています。

大人のおしゃれ手帖web

レギュラー広告プラン

①本誌タイアップSET（転載）プラン

『大人のおしゃれ手帖』本誌とのセットプランです。
本誌制作のタイアップ広告を『大人のおしゃれ手帖web』版としてリデザインします。

【画像はイメージです】

＜本誌ＴＵ＞

＜WEB転載＞

■制作方法　：ＣＭＳ/本誌タイアップ素材リデザイン
■掲載内容　：本誌2Pタイアップ分を想定
■記事公開日：本誌発売日
■掲載期間　：1か月間（アーカイブなし/モデル起用なしの場合は相談可）
■外部リンク：可
■報告項目　：月間ＰＶ・UU数
■申込締切　：本誌タイアップ申込時
■備考・注意事項：

・マージンは一律20%となります。
・事前に商材の確認をさせていただきます。
・PR表記は必須となります。
・競合排除はいたしません。
・起用モデルにより追加料金が発生する場合があります。
・ブーストによる外部誘導を含みます。詳細はご担当までお問い合わせください。
・2次使用に関しては別途お見積もりとなります。
・ブーストメニューにより運用開始に時間がかかる場合がございます。
・クリックカウント用のパラメーター付URLは、1URLにつき1つまでとさせていただきます。
それ以外の計測タグは掲載できかねます。

＜料金＞

本誌実施料金　＋
1.5万PV G130万円/3万PV G200万円/
5万PV G300万円

※本誌の実施内容と合わせてお見積りいたします
※PVは想定となります

②WEBタイアップ　素材支給プラン

クライアント様からの支給画像にて、
編集部がWEBタイアップ広告記事を制作するミニマム料金プランです。

【参考：日本新薬様事例】

■制作方法　：ＣＭＳ/素材支給（撮影/取材なし）
■写真点数　：最大８点程度
■記事公開日：平日/ご希望日時
■掲載期間　：１か月間（アーカイブ有）
■外部リンク：可
■報告項目　：月間ＰＶ・UU数
■申込締切　：掲載希望日１か月前
■オリエン　：なし
■備考・注意事項

・マージンは一律20%となります。
・事前に商材の確認をさせていただきます。
・PR表記は必須となります。
・競合排除はいたしません。
・ブーストによる外部誘導を含みます。詳細はご担当までお問い合わせください。
・2次使用に関しては別途お見積もりとなります。
・ブーストメニューにより運用開始に時間がかかる場合がございます。
・クリックカウント用のパラメーター付URLは、1URLにつき1つまでとさせていただきます。
　それ以外の計測タグは掲載できかねます。

＜料金＞
1.5万PV G100万円
※PVは想定となります

③WEBタイアップ　物撮りプラン

WEBタイアップ広告記事を物撮り撮影にて制作するプランです。
描きおろしイラストを挿入することも可能です。

【参考：JINS様事例】

■制作方法　：ＣＭＳ/物カット撮影あり
■写真点数　：8～12点想定
■記事公開日：平日/ご希望日時
■掲載期間　：１か月間（アーカイブ有）
■外部リンク：可
■報告項目　：月間ＰＶ・UU数
■申込締切　：掲載希望日２か月前
■オリエン　：あり
■備考・注意事項：

・マージンは一律20%となります
・事前に商材の確認をさせていただきます。
・PR表記は必須となります。
・競合排除はいたしません。
・ブーストによる外部誘導を含みます。詳細は担当までお問い合わせください。
・2次使用に関しては別途お見積もりとなります。
・ブーストメニューにより運用開始に時間がかかる場合がございます。
・クリックカウント用のパラメーター付URLは、1URLにつき1つまでとさせていただきます。それ以外の計測タグは掲載できかねます。

＜料金＞
1.5万PV G200万円/3万PV G270万円/5万PV G370万円
※本誌の実施内容と合わせてお見積りいたします
※PVは想定となります

④WEBタイアップ　モデル起用プラン

WEBタイアップ広告記事を『大人のおしゃれ手帖』本誌で活躍中の人気モデルを起用して制作するプランです。

【参考：パパス様事例】

■制作方法　：ＣＭＳ/モデルカット撮影あり
■写真点数　：モデルカット最大3カット想定
■記事公開日：平日/ご希望日時
■掲載期間　：１か月間（アーカイブなし）
■外部リンク：可
■報告項目　：月間ＰＶ・UU数
■申込締切　：掲載希望日２か月前
■オリエン　：あり
■備考・注意事項：

・マージンは一律20%となります。
・事前に商材の確認をさせていただきます。
・PR表記は必須となります。
・競合排除はいたしません。
・起用モデルにより追加料金が発生する場合があります。
・ブーストによる外部誘導を含みます。詳細はご担当までお問い合わせください。
・2次使用に関しては別途お見積もりとなります。
・ブーストメニューにより運用開始に時間がかかる場合がございます。
・クリックカウント用のパラメーター付URLは、1URLにつき1つまでとさせていただきます。それ以外の計測タグは掲載できかねます。

＜料金＞
1.5万PV G300万円/3万PV G370万円/5万PV G470万円
※本誌の実施内容と合わせてお見積りいたします
※PVは想定となります。

⑤パブ記事　WEBオリジナル

プレスリリースとご提供写真をもとに記事を作成します。

【画像はイメージです】

■制作方法　：ＣＭＳ/素材支給（撮影/取材なし）
■写真点数　：画像3点まで・リリース資料ご用意ください
■記事公開日：平日/ご希望日時
■掲載期間　：アーカイブあり
■外部リンク：可
■報告項目　：なし
■申込締切　：掲載希望日14営業日前
■オリエン　：なし
■備考・注意事項：

・マージンは一律20%となります。
（代理店様、レップ様含む）
・事前に商材の確認をさせていただきます。
・PR表記は必須となります。
・競合排除はいたしません。
・校正のご確認は１回のみとなります。

＜料金＞
G30万円

大人のおしゃれ手帖web

広告オプション

オプション　ブーストメニュー 一覧①（2024年1-6月）(※4月以降、運用料金の見直しの可能性がございます。)

おしゃれ手帖web

	メニュー			料金
Instagram	IGブースト	インプレッション数（想定）	100万imp	¥800,000
			300万imp	¥1,500,000
		クリック数（想定）	3500クリック	¥700,000
			5000クリック	¥1,000,000
			1万クリック	¥2,000,000
		動画再生数（想定）	10万回再生	¥700,000
			20万回再生	¥1,400,000
facebook	FaceBook活用ブーストプラン	クリック数（想定）	3000クリック	¥800,000
			1万クリック	¥1,800,000
		動画再生数（想定）	10万回再生	¥1,000,000
			20万回再生	¥2,000,000
facebook Instagram	PO配信活用ブーストプラン	クリック数（想定）	3000クリック	¥900,000
			5000クリック	¥1,400,000
			1万クリック	¥2,000,000
		動画再生数（想定）	10万回再生	¥1,000,000
			20万回再生	¥2,000,000
X	X 活用ブーストプラン	インプレッション数（想定）	100万imp	¥1,500,000
			300万imp	¥2,800,000
		クリック数（想定）	3000クリック	¥600,000
			5000クリック	¥1,000,000
			1万クリック	¥1,500,000
		動画再生数（想定）	10万回再生	¥1,000,000
			20万回再生	¥2,000,000

オプション　ブーストメニュー 一覧②（※4月以降、運用料金の見直しの可能性がございます。）

	メニュー			料金
Gunosy	グノシー活用ブーストプラン	クリック数（想定）	1万クリック	¥500,000
			3万クリック	¥1,500,000
			5万クリック	¥2,500,000
SmartNews	SmartNews活用ブーストプラン	クリック数（想定）	1万クリック	¥500,000
			3万クリック	¥1,500,000
			5万クリック	¥2,500,000
LINE	LINE 広告 活用ブーストプラン	クリック数（想定）	1万クリック	¥800,000
			2万クリック	¥1,500,000
Google	GDN 活用ブーストプラン	クリック数（想定）	1万クリック	¥800,000
			2万クリック	¥1,500,000
			6万クリック	¥2,800,000
YAHOO!	YDN活用ブーストプラン	動画再生数（想定）	1万クリック	¥800,000
			2万クリック	¥1,200,000
			3万クリック	¥1,800,000
YouTube	YouTube活用ブーストプラン	動画再生数（想定）	10万再生	¥1,200,000
			30万再生	¥3,200,000
			50万再生	¥5,000,000

Instagram（インフィード・ストーリーズ広告）

Instagramのフィードとストーリーズ内に画像や動画で表示される広告です。地域・年齢・性別はもちろん、興味関心など細かなターゲティング設定が可能です。

Instagram
インフィード

Instagram
ストーリーズ

ブースト
誘　導

大人のおしゃれ手帖web

タイアップ記事へ誘導

※配信イメージです

IGブースト	インプレッション数	100万imp	¥800,000
	（想定）	300万imp	¥1,500,000
	クリック数	3500クリック	¥700,000
	（想定）	5000クリック	¥1,000,000
		1万クリック	¥2,000,000
	動画再生数	10万回再生	¥700,000
		20万回再生	¥1,400,000

・記事公開から、原則5営業日以内に広告運用を開始します。
・運用期間は原則１ヵ月間となります。
・運用型メニューのため、期間や掲載内容により運用単価が変動します。
・設定費、運用費が含まれています。
・クライアント様のご要望に応じてプランニングも可能です。
・動画製作費は別途となります。
・動画再生回数は３秒以上の再生を１再生とします。
・大人のおしゃれ手帖のインスタグラムアカウントのフォロワーへの配信ではありません。

オプション　広告運用

facebook

Facebookのフィードに画像や動画で表示される広告です。地域・性別・年齢はもちろん、興味・関心など、細かなターゲティングも可能です。

Facebook
インフィード

※配信イメージです

ブースト
誘　導

大人のおしゃれ手帖web

タイアップ記事へ誘導

FaceBook活用 ブーストプラン	クリック数	3000クリック	¥800,000
	（想定）	1万クリック	¥1,800,000
	動画再生数	10万回再生	¥1,000,000
	（想定）	20万回再生	¥2,000,000

・記事公開から、原則5営業日以内に広告運用を開始します。
・運用期間は原則1ヵ月間となります。
・運用型メニューのため、期間や掲載内容により運用単価が変動します。
・設定費、運用費が含まれています。
・クライアント様のご要望に応じてプランニングも可能です。
・動画製作費は別途となります。
・動画再生回数は３秒以上の再生を１再生とします。
・大人のおしゃれ手帖のフェイスブックアカウントのフォロワーへの配信ではありません。

オプション　広告運用

facebook × Instagram （PO配信）

PO配信とは、Facebook・Instagramの両方に配信し、最も効率の良い「人」と「面」を選びリーチの最大化と　コストの最適化を行う配信方法です。

Instagram × facebook

フィード　ストーリーズ　フィード

大人のおしゃれ手帖web

タイアップ記事

PO配信 ブーストプラン	クリック数	3000クリック	¥900,000
	（想定）	5000クリック	¥1,400,000
		1万クリック	¥2,000,000
	動画再生数	10万回再生	¥1,000,000
	（想定）	20万回再生	¥2,000,000

・記事公開から、原則5営業日以内に広告運用を開始します。
・運用期間は原則１ヵ月間となります。
・運用型メニューのため、期間や掲載内容により運用単価が変動します。
・設定費、運用費が含まれています。
・クライアント様のご要望に応じてプランニングも可能です。
・動画制作費は別途となります。
・動画再生回数は３秒以上の再生を１再生とします。
・おとなのおしゃれ手帖へのインスタグラム、フェイスブックアカウントのフォロワーへの配信ではありません

Xのタイムラインに画像や動画で掲載される広告です。特定のキーワードをツイートしているユーザーや、特定のアカウントをフォローしているユーザーなど、様々なターゲット設定で配信可能です。

※配信イメージです

twitter活用ブーストプラン	インプレッション数	100万imp	¥1,500,000
	（想定）	300万imp	¥2,800,000
	クリック数	3000クリック	¥600,000
	（想定）	5000クリック	¥1,000,000
		1万クリック	¥1,500,000
	動画再生数	10万回再生	¥1,000,000
	（想定）	20万回再生	¥2,000,000

・記事公開から、原則5営業日以内に広告運用を開始します。
・運用期間は原則1ヵ月間となります。
・運用型メニューのため、期間や掲載内容により運用単価が変動いたします。
・設定費、運用費が含まれています。
・クライアント様のご要望に応じてプランニングも可能です。
・動画制作費は別途となります。
・動画再生回数は２秒以上（50%表示）の再生を１再生とします。

Gunosy

幅広い層から支持されているニュースアプリでの
ブースト運用プランです。
PV数1万／3万／5万から選ぶことが出来、高い効果が期待できます。

Gunosy

※配信イメージです

ブースト
誘　導

大人のおしゃれ手帖web

タイアップ記事へ誘導

グノシー

累計3500万DLを突破。コラム・おもしろなどのエンタメ情報が多く見られ、テレビと同じような体験を求めて使用しているユーザーが多い。直近では、記事だけでなく、動画、LIVE、クーポンなど幅広いコンテンツをユーザーに届けている。

オススメ！

Gonosy活用 ブーストプラン	クリック数	1万クリック	¥500,000
	（想定）	3万クリック	¥1,500,000
		5万クリック	¥2,500,000

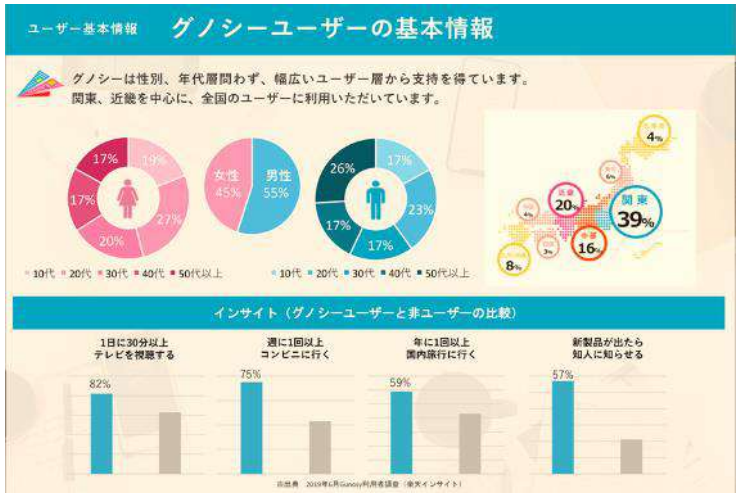

・記事公開から、原則5営業日以内に広告運用を開始します。
・運用期間は原則1ヵ月間となります。
・運用型メニューのため、期間や掲載内容により運用単価が変動します。
・設定費、運用費が含まれています。
・クライアント様のご要望に応じてプランニングも可能です。

オプション　広告運用

SmartNews

月間アクティブユーザー2,000万人のニュースアプリです。
高い効果＆効率で広告配信が可能です。

SmartNews

※配信イメージです

ブースト
誘　導

大人のおしゃれ手帖web

タイアップ記事へ誘導

SmartNews 活用 ブーストプラン	クリック数	1万クリック	¥500,000
	（想定）	3万クリック	¥1,500,000
		5万クリック	¥2,500,000

・記事公開から、原則5営業日以内に広告運用を開始します。
・運用期間は原則1ヵ月間となります。
・運用型メニューのため、期間や掲載内容により運用単価が変動します。
・設定費、運用費が含まれています。
・クライアント様のご要望に応じてプランニングも可能です。
・大人のおしゃれ手帖のフェイスブックアカウントのフォローへの配信ではありません。

LINE
■LINE 広告

トークライン最上部(smart Channel面）、LINENEWS面、タイムライン面、マンガ面、BLOG面、ポイント面などにバナー配信し運用します。

LINE 広告 活用 ブーストプラン	クリック数	1万クリック	¥800,000
	（想定）	2万クリック	¥1,500,000

LINE　バナー配信

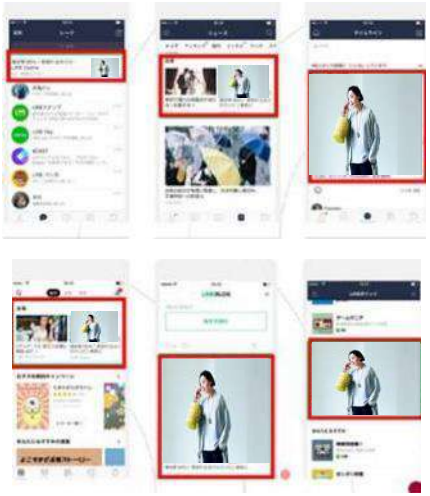

※配信イメージです

ブースト
誘　導

大人のおしゃれ手帖web

タイアップ記事へ誘導

- 記事公開から、原則5営業日以内に広告運用を開始します。
- 運用期間は原則1ヵ月間となります。
- 運用型メニューのため、期間や掲載内容により運用単価が変動します。
- 設定費、運用費が含まれています。
- クライアント様のご要望に応じてプランニングも可能です。
- 大人のおしゃれ手帖のLINEアカウントフォローへの配信ではありません。
- 配信面の指定は出来ません。

配信面の紹介(一部抜粋)

YAHOO! Google （ディスプレイ広告・YDN/GDNプラン）

タイアップ記事へ誘導

PC版・スマホ版の
Yahoo!JAPAN/Googleのサービス
内にバナーが掲出されます。

※配信イメージです

「アプローチしたいターゲットの属性」などの条件を設定し、それぞれの条件に一致するインターネットユーザーが閲覧しているYahoo! JAPAN、googleや提携サイトに広告を表示します。

YDN活用 ブーストプラン	クリック数	1万クリック	¥800,000
	（想定）	2万クリック	¥1,200,000
		3万クリック	¥1,800,000
GDN活用 ブーストプラン	クリック数	1万クリック	¥800,000
	（想定）	3万クリック	¥1,500,000
		6万クリック	¥2,800,000

・記事公開から、原則5営業日以内に広告運用を開始します。
・運用期間は原則1ヵ月間となります。
・運用型メニューのため、期間や掲載内容により運用単価が変動します。
・設定費、運用費が含まれております。
・クライアント様のご要望に応じてプランニングも可能です。
・事前にクライアント審査があります。営業までお問い合わせください。

YouTube

YouTubeの「TrueViewインストリーム広告」です。選択したユーザーとのエンゲージを高めることができ、好意度、購入利用意向などエンゲージメントをあげるのに最適です。

ブースト
誘　導

オススメ！

YouTube活用ブーストプラン	動画再生数（想定）	10万回再生	¥1,200,000
		30万回再生	¥3,200,000
		50万回再生	¥5,000,000

大人のおしゃれ手帖web

タイアップ記事へ誘導

- 記事公開から、原則5営業日以内に広告運用を開始します。
- 運用期間は原則１ヵ月間となります。
- 運用型メニューのため、期間や掲載内容により運用単価が変動します。
- 設定費、運用費が含まれています。
- クライアント様のご要望に応じてプランニングも可能です。
- 動画制作費は別途となります。

Dark post
（Facebook＋Instagram PO配信）

クライアント様ご提供の静止画や動画を
宝島社メディアのFacebook／Instagramアカウントにて、
広告配信します。クライアント様公式サイトへダイレクトに遷移できる新プランです。

※PO配信とは、Facebook・Instagram両方の媒体へ配信し、効率よくリーチの最大化とコストの最小化を行う配信です。

Instagram × facebook

フィード　ストーリーズ　フィード

フィード

クライアント様サイト

PO配信活用 ブーストプラン	クリック数	5000クリック	¥1,600,000
	（想定）	1万クリック	¥2,400,000
	動画再生数	10万回再生	¥1,300,000
	（想定）	20万回再生	¥2,400,000

・お申込み締切：掲載15営業日前
・外部リンク：可
・掲載期間は2週間～４週間となります。
・運用型メニューのため、期間や掲載内容により運用単価が変動します。
・設定費、運用費が含まれています。
・運用、ターゲティングは弊社お任せとさせていただきます。
・動画再生回数は３秒以上の再生を１再生とします。
・マージンは一律20%となります。(代理店様、レップ様含む)
・ブランド、商材は確認が必要となりますので、
　事前に各営業担当までお問い合わせください。
　(掲載不可となる場合もございます)
・Facebook＋InstagramのPO配信となります。
・素材はクライアント様よりご支給いただきます。
・テキストは弊社作成となります。校正は1回となります。
・テキストには#PRが入ります。

注意事項,お問い合わせ先

※2024年1月～6月オーダー分対象の料金となります。
※代理店マージンは20% 想定です。マージンが20 %以上となる場合はグロス金額をご調整ください。
※レポートは掲載終了後、タイアップページのPV数をご報告します。

◆注意事項
・発注後のお申し込みキャンセルは承っておりません。
・制作開始後、クライアント様のご都合による企画変更および制作内容の変更があった場合は、制作実費をご請求させていただきます。
あらかじめご了承ください。
・掲載開始日は営業日（土日祝日、夏季・冬季休業を除く）、掲載スタート時間は10:00～18:00の間となります。
・火災、停電、天災地変等の不可抗力、システムの定期的なメンテナンスや移行等または宝島社の責によらない不具合等により、広告が掲載および配信されない時間が発生する場合があります。配信に関しては、掲載スタート予定時間より24 時間以内に配信された場合は免責とさせていただきます。あらかじめご了承ください。
・記載されている料金は税抜きです。
・ユーザーアクセス環境や機種、OS のバージョンなどにより、配信されない場合やうまく表示されない場合があります。あらかじめご了承ください。

◆広告運用について
・記事公開から原則5営業日以内に広告運用を開始しますが、運用先の審査状況により5営業日以上の期間が必要となる場合があります。
・設定費、運用費が含まれております。
・クライアント様のご要望に応じてプランニングも可能です。
・事前にクライアント審査があります。営業までお問い合わせください。
・動画制作費は別途となります。
・宝島社の各SNSアカウントのフォロワーへの配信ではありません。

◆広告掲載規定
・弊社が掲載に不適当と判断した場合、掲載をご遠慮させていただく場合があります。何卒ご了承ください。
・広告掲載商品は、競合排除・競合調整を行っておりません。
・業種・掲載内容・商品などにより、掲載をお断りさせていただく場合があります。
・一部の業種（消費者金融、非科学的広告、ねずみ講、ネットワークビジネス、出会い系サイト、風俗など）については、掲載をお断りする場合があります。詳しくはお問い合わせください。
・広告記事とわかる表記、広告主の明記が必要となります。

お問い合わせ先:㈱宝島社　広告局　大人のおしゃれ手帖 広告デスク　田口(taguchi-ayu@treasure.co.jp)